

JET 電子申請システム使用マニュアル (お客様用)

一般財団法人 電気安全環境研究所

(2026.04 第3.0版)

JET 電子申請システムについて

電子申請システムにご登録頂くことにより、お客様が作成した各種試験申込書を、サイト経由で JET に送信頂くことが可能です。ぜひご利用ください。

目次

1. 登録の流れについて.....	2
(1) 登録の流れ.....	2
(2) 電子申請システムへのリンク.....	2
(3) 申込責任者と連絡担当者の位置づけについて.....	4
(4) 代理人の方の登録について.....	4
2 仮登録.....	5
(1) 仮登録フォーム 入力.....	5
(2) 仮登録フォーム 確認.....	6
(3) 仮登録 完了.....	7
3 本登録.....	8
(1) 本登録フォーム 入力.....	8
(2) 本登録フォーム 確認.....	9
(3) 本登録フォーム 完了.....	10
4. 電子申請の方法.....	11
4. 1 申込責任者の場合.....	11
(1) ログイン.....	11
(2) 認証・試験お申し込みをする.....	12
(3) お申し込み内容の確認.....	15
(4) ログアウト.....	16
4. 2 連絡担当者の場合.....	17
(1) ログイン.....	17
(2) 認証・検査お申し込みをする.....	18
(3) お申し込み内容の確認.....	21
(4) ログアウト.....	22
5. ユーザー管理機能.....	23
5. 1 申込責任者の場合.....	23
(1) グループについて.....	23
(3) 連絡担当者の追加・変更およびグループへの所属.....	25
(4) 申込責任者情報変更.....	27
(5) パスワード変更.....	28
5. 2 連絡担当者の場合.....	29
(1) 連絡担当者情報変更.....	29
(2) パスワード変更.....	30
6 お問い合わせ先.....	31

※画面は一部開発中のため、実際の表示と異なる場合があります。

1. 登録の流れについて

（1）登録の流れ

全体的な、登録の流れについてご説明いたします。

- ① 仮登録申込をしてください。この際お申し込みをされた方が、「申込責任者」として登録されます。（P4参照）
- ② 審査後、72時間以内に本登録用のアドレスをお送りします。
- ③ 本登録をお願いします。この際、「申込責任者」の代理としてお申し込みができる「連絡担当者」を複数登録することができます。（P6参照）
- ④ 本登録申込完了後、「申込責任者」にはID、「連絡担当者」にはIDとパスワードを発行しますので、ログインしてください。（P10・P16参照）
- ⑤ ログイン後、「申込責任者」は「連絡担当者」の追加登録や、複数のグループを作成することができます。部署名、事業所によりグループの使い分けが可能です。
- ⑥ 申込書の作成後、電子申請サイトから各種お申し込みをお願いします。（P17参照）

登録の流れ

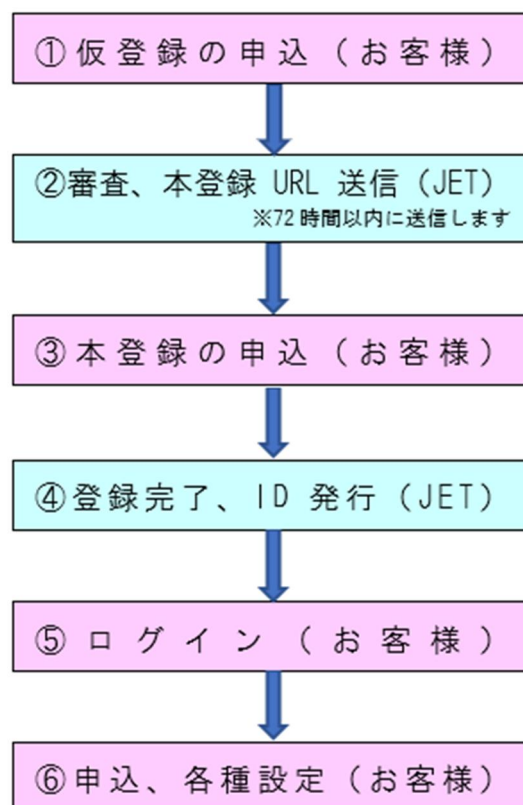

（2）電子申請システムへのリンク

JET ホームページのナビゲーションメニューから電子申請システムページに入れます。

- 試験・認証
- 再生可能エネルギー
- 医療機器認証
- マネジメントシステム認証
- 海外認証取得サポート
- 総合支援サービス・技能試験
- 電子申請システム** (highlighted with a red circle and arrow)
- 申込書ダウンロード
- 試験進捗状況の確認
- フィルム型ペロブスカイト太陽電池の性能評価
- セミナーのご案内
- JET NEWS
- JET情報メール配信サービス
- 致向日本出口電気产品的客户 Exporting to Japan/ 日本に輸出される方

The main content area features a globe and the text: 「ずっと先の未来まで安心が続くように」 安全を守ることが、わたしたちの使命です。 Below this is a video player showing a slide with the text: What's NEW 2026.02.02 S-JET認証・部品認証・給水器具等認証・HB認証・ロボット認証・JET遠隔操作システム認証及びJIS認証取得者様. At the bottom, there are buttons for 最新情報/セミナー and 登録リスト更新情報.

電子申請システムページより、仮登録のお申し込みおよび登録後のログインが可能です。また、簡単なご説明と、マニュアルを掲載しています。

ログインはこちら

仮登録のお申し込みはこちら

マニュアル (PDF) はこちら

（3）申込責任者と連絡担当者の位置づけについて

本システムでお申し込みされる方の役割として、「申込責任者」と「連絡担当者」があります。

- **申込責任者とは…**

申込に対する権限を持つ方となります。添付いただく申込書類の責任者と同一の方となります。

- **連絡担当者とは…**

申込責任者に代わり、各認証の申込を行うことができます。申込の際に、該当する申込に関する連絡担当者は、登録済みの連絡担当者の中から 2 名まで指定することができます。

- 申込責任者と連絡担当者が操作可能な機能については、以下をご参照ください。

機能一覧	申込責任者	連絡担当者
お申し込み	○	○
過去の申込閲覧	○ (連絡担当者分含む)	○ (自分の申込分のみ)
グループの作成・編集	○	×
連絡担当者の作成・編集	○	×
自分の情報修正	○	○

（4）代理人の方の登録について

PSE、PSC のお申込にあたり、事前に委任状をもって「代理人」とされた方が本システムを使用される場合の登録方法は以下の通りです。

- ①まず依頼元（届出事業者または海外製造事業者）に、依頼元の責任者を「申込責任者」として登録を行ってもらうよう、ご依頼下さい。
- ②次に「申込責任者」として登録された方にて、代理人の方の情報を「連絡担当者」としてご登録ください。登録完了後、代理人の方は「連絡担当者」として発行された ID を使用してお申込を行うことができます。お申し込みの際には、これまでと同様、有効期限内の委任状の添付をお願いいたします。

注：PSE、PSC は、代理人の方が「申込責任者」として登録したアカウントでのお申込はできません。もし、申込後に間違いが判明した場合、紙ベースで押印済みの申込書をご提出いただくか、上記（4）の手順により、改めて申込をし直してください。

PSE、PSC 以外のお申し込みについては、代理人の方が「申込責任者」としてご登録いただいても受付可能です。

2 仮登録

(1) 仮登録フォーム 入力

電子申請システム

仮登録フォーム

1 入力 2 確認 3 完了

申込責任者をご登録頂くことにより、電子申請が可能となり、捺印が不要となります。（一部書類を除く）
本フォームより仮登録をお申し込みください。72時間以内にご登録情報を確認し、本登録URLをメールでご連絡致します。

※以下のフォームでは、申込みにおける情報を持つ方の登録が可能です。
申込責任者登録完了後、マイページより連絡担当者（仮名可）が登録できます。

※「*」の項目は必須項目です

名前* 50文字以内

フリガナ* 全角カタカナ50文字以内

会社名* 50文字以内

部署* なし 100文字以内

役職* 50文字以内

住所* 〒 3桁 - 4桁 半角数字
100文字以内

電話番号* 5桁以内 - 4桁以内 - 4桁以内 半角数字

メールアドレス* 半角255文字以内

メールアドレス確認* 確認のためもう一度入力してください

プライバシーポリシー及びJET電子申請システム利用規約

個人情報の保護に関する方針

2014年10月
一般財団法人 電気安全環境研究所

1. 本財団は、お客様の個人情報の取扱いの重要性について認識し、個人情報の保護に関する法律（平成15年5月30日法律第57号）を遵守するとともに、以下のプライバシーポリシーに従い、適切な取扱い及び保護に努めます。

2. 本財団は、電気安全、電磁等の分野における技術専門性を有する公正な第三者機関として、電気用品を始めとする各種製品、施設、システム等における安全性、性能、品質、環境等の確保に関する試験、検査、審査及び認定等並びにこれらに関する調査研究・情報の収集・提供等の事業を行うことにより、社会経済的な発展と国民生活の向上に寄与することを目的として、各種の事業を展開しております。

上記内容に同意する

確認

電子申請を利用できる認証サービスの一覧

- S-JET認証
- 系統連系保護装置等認証
- PSC適合性検査
- PSE適合性検査
- 太陽電池モジュールの認証
- 依頼試験
- 太陽電池 (PV) 試験

プライバシーポリシー このサイトについて サイトマップ お問い合わせ

Copyright © JAPAN ELECTRICAL SAFETY/ENVIRONMENT TECHNOLOGY LABORATORIES. All Rights Reserved.

電子申請システムをご利用されたい場合、まずシステムへの仮登録をお願いいたします。

仮登録は、「申込責任者」が行います。申込責任者とは、申込に対する権限を持つ方となります。本システムは申込の際の捺印の代わりに役割を果たしますので、今までお申し込みの際にご捺印を頂いていたご担当者とお考えください。

「電子申請システム」ページ (<https://apply.jet.or.jp/>) の、「仮登録のお申し込みはこちら」より上記の画面に入り、必要事項を入力し、「プライバシーポリシー及び JET 電子申請システム利用規約」をご確認頂き、ご同意のうえ「確認」を押し、確認画面に遷移してください。

(2) 仮登録フォーム 確認

JET 一般社団法人 電気安全環境研究所
JAPAN ELECTRICAL SAFETY & ENVIRONMENT TECHNOLOGY LABORATORIES

電子申請システム

トップ > 電子申請システム > 仮登録ページ

仮登録フォーム

1 入力 2 確認 3 完了

入力内容に間違いがないかご確認ください。

名前	責任者 太郎
フリガナ	セキンシヤ タロウ
会社名	株式会社 サンプル
部署	営業部
役職	部長
住所	〒151 - 8545 東京都渋谷区代々木5-14-12 サンプルビル 2F
電話番号	03-0000-0000
メールアドレス	jet@example.com
メールアドレス確認	jet@example.com

戻る 送信する

プライバシーポリシー このサイトについて サイトマップ お問い合わせ

Copyright © JAPAN ELECTRICAL SAFETY & ENVIRONMENT TECHNOLOGY LABORATORIES. All Rights Reserved.

入力内容を確認して、間違いなければ「送信する」を押してください。

(3) 仮登録 完了

仮登録申込完了画面に遷移します。この後 JET でお申し込み内容の確認作業に入ります。申込後 72 時間以内 に本登録用の URL をメールにて送信いたします。

「TOP に戻る」を押すと、電子申請システム TOP 画面に戻ります。

3 本登録

(1) 本登録フォーム 入力

仮登録申込後、72時間以内に申込責任者に届いたメールに記載されたURLから、本登録画面に移動し、必要事項を入力してください。

この画面で、仮登録を行って頂いた「申込責任者」の他に、実務を担当する「連絡担当者」を5人まで登録できます。連絡担当者は、本登録完了後に申込責任者の管理画面より追加する事も出来ます。申込責任者は、必ず連絡担当者の1人として初期登録されます。

(2) 本登録フォーム 確認

JET 一般財団法人 電気安全環境研究所
JAPAN ELECTRICAL SAFETY & ENVIRONMENT TECHNOLOGY LABORATORIES

電子申請システム

トップ > 電子申請システム > 本登録フォーム

本登録フォーム

1 入力 2 確認 3 完了

入力内容に間違いがないかご確認ください。

◆ 申込責任者登録

責任者	責任者 太郎
責任者(フリガナ)	セキニンシャ タロウ
会社名	株式会社 サンプル
会社名(フリガナ)	カブシキガイシャ サンプル
部署名	営業部
郵便番号	151 - 0000
都道府県	北海道
市区郡町番地	渋谷区代々木5-14-12
その他(ビル名)	サンプルビル 2F
役職名	部長

略

その他(ビル名)	サンプルビル 2F
役職名	一般社員
メールアドレス	jet_renraku@example.com
メールアドレス確認	jet_renraku@example.com
電話番号1	03 - 0000 - 0000
電話番号2	
FAX番号	
ログインID	登録後に連絡担当宛てのメールにてお知らせいたします。
パスワード	登録後に連絡担当宛てのメールにてお知らせいたします。

戻る 送信する

プライバシーポリシー このサイトについて サイトマップ お問い合わせ
Copyright © JAPAN ELECTRICAL SAFETY & ENVIRONMENT TECHNOLOGY LABORATORIES. All Rights Reserved.

入力内容を確認して、間違いなければ「送信する」を押してください。

（3）本登録フォーム 完了

本登録が完了いたしました。

本登録完了後、ご登録いただいた申込責任者様、連絡担当者様に、すぐに登録完了メールが届きます。メールには ID が記載されていますので、別途メモを取る等保管をお願いいたします。ID・パスワードは他人に知られないようご注意ください。ID はシステム上、お電話やメールでの確認・変更および再発行はできません。ID を忘れた場合には、再度仮登録から行っていただくこととなりますので、ご注意ください。ID は、本システムから送信する、パスワードリマインダー以外のメールにすべて記載がございますので、そちらをご参照ください。

4. 電子申請の方法

4. 1 申込責任者の場合

(1) ログイン

JET トップページ「電子申請」バナーまたは、<https://apply.jet.or.jp/login> よりログインしてください。

IDは、登録完了メールを参照して下さい。パスワードは、本登録時にご自身で入力した内容となります。パスワードを忘れた方は、「パスワードを忘れた方はこちら」よりパスワードを再発行してください。なお、操作完了後にメールが届かない場合は、IDまたはメールアドレスが間違っておりますので、正しいIDとメールアドレスを再度送信ください。

(2) 認証・試験お申し込みをする

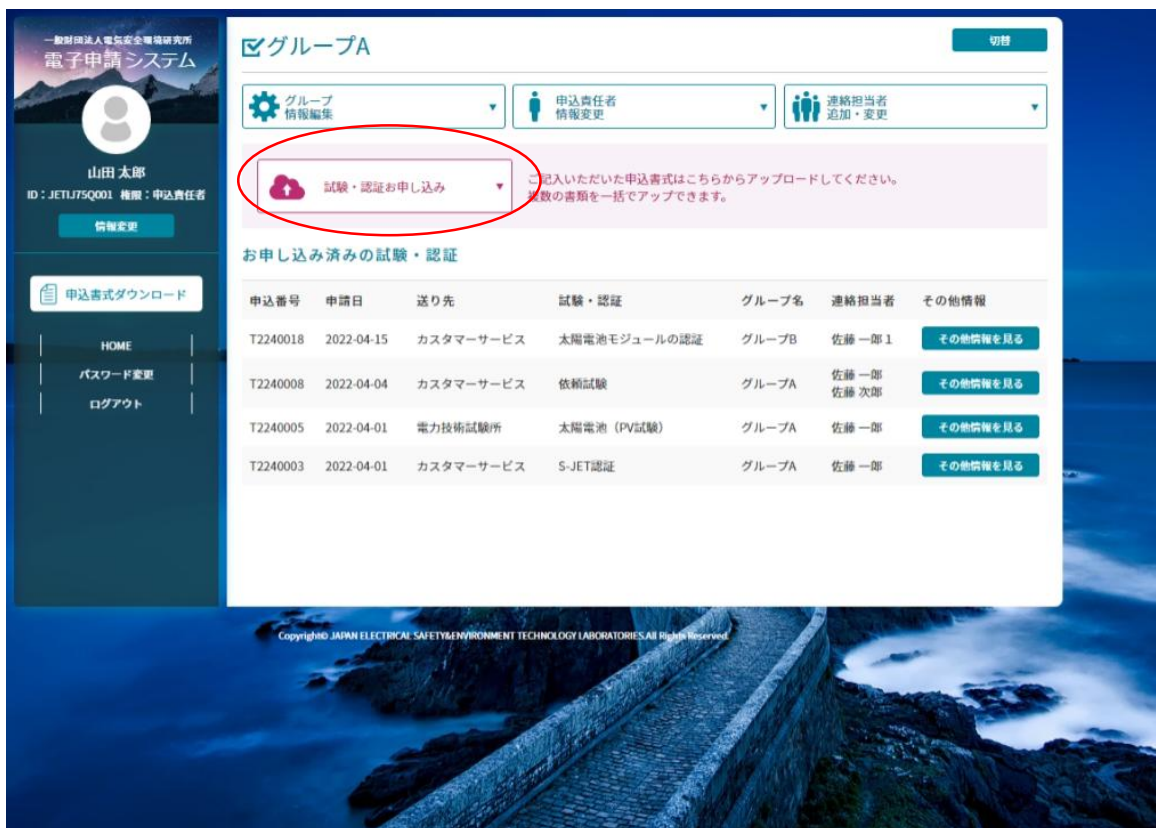

Copyright© JAPAN ELECTRICAL SAFETY/ENVIRONMENT TECHNOLOGY LABORATORIES All Rights Reserved

申込番号	申請日	送り先	試験・認証	グループ名	連絡担当者	その他情報
T2240018	2022-04-15	カスタマーサービス	太陽電池モジュールの認証	グループB	佐藤 一郎 1	その他情報を見る
T2240008	2022-04-04	カスタマーサービス	依頼試験	グループA	佐藤 一郎 佐藤 次郎	その他情報を見る
T2240005	2022-04-01	電力技術試験所	太陽電池 (PV試験)	グループA	佐藤 一郎	その他情報を見る
T2240003	2022-04-01	カスタマーサービス	S-JET認証	グループA	佐藤 一郎	その他情報を見る

ログイン後のホーム画面の「試験・認証お申し込み」を押すと、申込画面に遷移します。

電子申請システム

山田 太郎
ID: JETUJ75Q001 権限: 申込責任者
情報変更

申込書式ダウンロード

HOME
パスワード変更
ログアウト

認証法規チーム 切替

試験・認証お申し込み

1. 申込責任者

氏名 山田 太郎
所属・役職 第一営業部 課長

2. 試験・認証を選択してください

3. 連絡担当者を選択してください

- 共通申込書にセットする連絡担当者（最大2人まで）を選択してください。
- 連絡担当者をグループ分けしている場合には、選択中のグループを切り替えてください。

山田 太郎
佐藤 一郎 1
佐藤 次郎
佐藤 三郎

選択
解除

共通申込書のプレビュー

※共通申込書は自動的にアップロードされます。手動での登録は不要です。

4. お申し込み送信先を選択してください

- 送信先がわからない場合には「カスタマーサービス」を選択してください。

5. 申込書式をアップロードしてください

- アップロードされる製品(技術)情報については、できるだけPDF形式にて添付ください。
- 添付資料が多い場合、併せて資料の一覧表の添付をお願いいたします。
- 申込書式ファイルをドラッグ&ドロップしてください。
- アップロードできるファイルは拡張子が「.xlsx」「.doc」「.docx」「.pdf」「.jpg」「.png」「.zip」に限ります。
- アップロードするファイルサイズの合計は「200MB以下」にしてください。
- ファイルにパスワードを設定しないでください。
- 共通申込書は自動的にアップロードされます。手動での登録は不要です。

ファイルをドラッグ&ドロップ

ファイル選択 ファイル添付がうまく行かない場合はこちら

6. 備考

500文字以内

申込書式を送信する

後日担当者よりご連絡いたします。

Copyright© JAPAN ELECTRICAL SAFETY&ENVIRONMENT TECHNOLOGY LABORATORIES.All Rights Reserved.

こちらのページから試験・認証お申し込みが可能です。

左上に表示されるグループ名で登録された情報にて申込みされます。グループ切り替えは右上の「切替」ボタンから可能です。各項目に沿った手順は、次ページを参照してください。

1. 申込責任者

今回のお申し込みに係る責任者（ログインしている申込責任者名。変更できません。）が表示されます。表記の申込責任者が、共通申込書にセットされます。

2. 試験・認証を選択してください

本システムを使用してお申し込み可能な認証が表示されますので、今回お申し込みされる認証を選択して下さい。

3. 連絡担当者を選択してください

今回の申込についての連絡担当者をセットして下さい。1名または2名セットする必要があります。選択後、「共通申込書のプレビュー」を押すと、申込の際に添付される共通様式を確認することが出来ます。

共通申込書は、自動でアップロードされますが、控えが必要でしたら確認画面のPDFをダウンロードして保存して下さい。（申込完了後は確認できません）

4. お申し込み送信先を選択してください

各認証に応じたお申し込み先が表示されますので、選択して下さい。
分からない場合は「カスタマーサービス」を選択して下さい。

5. 申込書式をアップロードしてください

事前にご準備いただいた申込書ファイルをドラッグ&ドロップで貼り付けて下さい。

（申込の様式は、画面左の「申込書式ダウンロード」から各認証・検査の様式のページをご確認いただき、ダウンロードしてご使用下さい。）

アップロードされる製品(技術)情報については、できるだけPDF形式にて添付ください。また、添付資料が多い場合、併せて資料の一覧表の添付をお願いいたします。

共通申込書は、自動で添付されますので、ここに貼り付ける必要はありません。

6. 備考欄

連絡事項等ございましたらご記入下さい。

以上、準備が出来ましたら、「申込書式を送信する」ボタンを押して下さい。

申込が完了しましたら、申込完了のお知らせと申込番号が表示され、「閉じる」を押すとトップページに戻ります。

(3) お申し込み内容の確認

ご記入いただいた申込書式はこちらからアップロードしてください。
複数の書類を一括でアップできます。

申込番号	申請日	送り先	試験・認証	グループ名	連絡担当者	その他情報
T2240019	2022-04-25	東京事業所	S-JET認証	グループA	山田 太郎 佐藤 次郎	その他情報を見る
T2240018	2022-04-15	カスタマーサービス	太陽電池モジュールの認証	グループB	佐藤 一郎1	その他情報を見る
T2240008	2022-04-04	カスタマーサービス	依頼試験	グループA	佐藤 一郎 佐藤 次郎	その他情報を見る
T2240005	2022-04-01	電力技術試験所	太陽電池 (PV試験)	グループA	佐藤 一郎	その他情報を見る
T2240003	2022-04-01	カスタマーサービス	S-JET認証	グループA	佐藤 一郎	その他情報を見る

過去のお申し込みをすべて見る

アップロードファイル

- 1.pdf

備考

テスト

閉じる

ホーム画面にて、本 ID を利用してお申し込みいただいた全ての認証が一覧で確認出来ます。

「その他情報を見る」ボタンを押すと、送信した情報（アップロードファイルは、ファイル名のみ）が閲覧できます。

※送信したファイルは、ファイル名のみ確認ができ、ファイルの内容は確認出来ません。

(4) ログアウト

一般財団法人電気安全環境研究所
電子申請システム

山田 太郎
ID: JETLJ75Q001 権限: 申込責任者
情報変更

申込書式ダウンロード

HOME
パスワード変更
ログアウト

グループA

グループ情報編集 | 申込責任者情報変更 | 連絡担当者追加・変更

試験・認証お申し込み | ご記入いただいた申込書式はこちらからアップロードしてください。複数の書類を一括でアップできます。

お申し込み済みの試験・認証

申込番号	申請日	送り先	試験・認証	グループ名	連絡担当者	その他情報
T2240019	2022-04-25	東京事業所	S-JET認証	グループA	山田 太郎 佐藤 次郎	その他情報を見る
T2240018	2022-04-15	カスタマーサービス	太陽電池モジュールの認証	グループB	佐藤 一郎 1	その他情報を見る
T2240008	2022-04-04	カスタマーサービス	依頼試験	グループA	佐藤 一郎 佐藤 次郎	その他情報を見る
T2240005	2022-04-01	電力技術試験所	太陽電池 (PV試験)	グループA	佐藤 一郎	その他情報を見る
T2240003	2022-04-01	カスタマーサービス	S-JET認証	グループA	佐藤 一郎	その他情報を見る

過去のお申し込みをすべて見る

Copyright© JAPAN ELECTRICAL SAFETY&ENVIRONMENT TECHNOLOGY LABORATORIES All Rights Reserved.

画面左メニューより「ログアウト」を選択すると、ログアウトします。

4. 2 連絡担当者の場合

（1） ログイン

一般財団法人電気安全環境研究所
電子申請システム

ログイン

ログインIDとパスワードを入力後、ログインボタンを押してください。

ログインID

パスワード

ログインする

[パスワードを忘れた方はこちら](#)

Copyright© JAPAN ELECTRICAL SAFETY&ENVIRONMENT TECHNOLOGY LABORATORIES All Rights Reserved

JET トップページ「電子申請」バナーまたは、<https://apply.jet.or.jp/login> よりログインしてください。

ID およびパスワードは、登録完了メールを参照して下さい。

パスワードを忘れた方は、「パスワードを忘れた方はこちら」よりパスワードを再発行してください。

なお、操作完了後にメールが届かない場合は、ID またはメールアドレスが間違っておりますので、正しいID とメールアドレスを再度送信ください。

(2) 認証・検査お申し込みをする

一般財団法人電気安全環境研究所
電子申請システム

佐藤 一郎 1
ID: JETLJ75Q002 権限: 連絡担当者
情報変更

申込書式ダウンロード

HOME
パスワード変更
ログアウト

グループA

試験・認証お申し込み

ご記入いただいた申込書式はこちらからアップロードしてください。
複数の書類を一括でアップできます。

連絡担当者
情報変更

お申し込み済みの試験・認証

申込番号	申請日	送り先	試験・認証	グループ名	連絡担当者	その他情報
T2240018	2022-04-15	カスタマーサービス	太陽電池モジュールの認証	グループB	佐藤 一郎 1	その他情報を見る
T2240008	2022-04-04	カスタマーサービス	依頼試験	グループA	佐藤 一郎 佐藤 次郎	その他情報を見る
T2240005	2022-04-01	電力技術試験所	太陽電池 (PV試験)	グループA	佐藤 一郎	その他情報を見る
T2240003	2022-04-01	カスタマーサービス	S-JET認証	グループA	佐藤 一郎	その他情報を見る

Copyright © JAPAN ELECTRICAL SAFETY ENVIRONMENT TECHNOLOGY LABORATORIES. All Right Reserved.

ログイン後のホーム画面の「試験・認証お申し込み」を押すと、申込画面に遷移します。

一般財団法人電気安全環境研究所
電子申請システム

佐藤 一郎 1
ID: JETU75Q002 権限: 連絡担当者
情報変更

HOME
パスワード変更
ログアウト

申込書式ダウンロード

認証法規チーム

試験・認証お申し込み

1. 申込責任者
氏名 山田 太郎
所属・役職 第一営業部 課長

2. 試験・認証を選択してください

3. 連絡担当者を選択してください
・共通申込書にセットする連絡担当者（最大2人まで）を選択してください。
・連絡担当者をグループ分けしている場合には、選択中のグループを切り替えてください。

山田 太郎
佐藤 一郎 1
佐藤 次郎
佐藤 三郎

選択
解除

共通申込書のプレビュー
※共通申込書は自動的にアップロードされます。手動での登録は不要です。

4. お申し込み送信先を選択してください
・送信先がわからない場合には「カスタマーサービス」を選択してください。

5. 申込書式をアップロードしてください
・アップロードされる製品(技術)情報については、できるだけPDF形式にて添付ください。
・添付資料が多い場合、併せて資料の一覧表の添付をお願いいたします。
・申込書式ファイルをドラッグ&ドロップしてください。
・アップロードできるファイルは拡張子が「.xlsx」「.doc」「.docx」「.pdf」「.jpg」「.png」「.zip」に限ります。
・アップロードするファイルサイズの合計は「200MB以下」にしてください。
・ファイルにパスワードを設定しないでください。
・共通申込書は自動的にアップロードされます。手動での登録は不要です。

ファイルをドラッグ&ドロップ

ファイル選択 ファイル添付がうまく行かない場合はこちら

6. 備考
500文字以内

申込書式を送信する
後日担当者よりご連絡いたします。

切替

グループ切替はこちらから

Copyright© JAPAN ELECTRICAL SAFETY&ENVIRONMENT TECHNOLOGY LABORATORIES.All Rights Reserved.

こちらのページから試験・認証お申し込みが可能です。

左上に表示されるグループ名で登録された情報にて申込みされます。グループ切り替えは右上の「切替」ボタンから可能です。各項目に沿った手順は、次ページを参照してください。

1. 申込責任者

今回のお申し込みに係る責任者（ログインしている連絡担当者に紐づく申込責任者名。変更できません。）が表示されます。表記の申込責任者が、共通申込書にセットされます。

2. 試験・認証を選択してください

本システムを使用してお申し込み可能な認証が表示されますので、今回お申し込みされる認証を選択して下さい。

3. 連絡担当者を選択してください

今回の申込についての連絡担当者をセットして下さい。1名または2名セットする必要があります。選択後、「共通申込書のプレビュー」を押すと、申込の際に添付される共通様式を確認することが出来ます。

ご自身を本お申し込みの連絡担当者として登録する場合は、この項から行って下さい。

共通申込書は、自動でアップロードされますが、控えが必要でしたら確認画面のPDFをダウンロードして保存して下さい。（申込完了後は確認できません）

4. お申し込み送信先を選択してください

各認証に応じたお申し込み先が表示されますので、選択して下さい。

分からない場合は「カスタマーサービス」を選択して下さい。

5. 申込書式をアップロードしてください

事前にご準備いただいた申込書ファイルをドラッグ&ドロップで貼り付けて下さい。

（申込の様式は、画面左の「申込書式ダウンロード」から各認証・検査の様式のページをご確認いただき、ダウンロードしてご使用下さい。）

アップロードされる製品(技術)情報については、できるだけPDF形式にて添付ください。また、添付資料が多い場合、併せて資料の一覧表の添付をお願いいたします。

共通申込書は、自動で添付されますので、ここに貼り付ける必要はありません。

6. 備考欄

連絡事項等ございましたらご記入下さい。

以上、準備が出来ましたら、「申込書式を送信する」ボタンを押して下さい。

申込が完了しましたら、申込完了のお知らせと申込番号が表示され、「閉じる」を押すとトップページに戻ります。

(3) お申し込み内容の確認

グループA

試験・認証お申し込み

ご記入いただいた申込書式は
こちらからアップロードしてください。
複数の書類を一括でアップできます。

連絡担当者
情報変更

お申し込み済みの試験・認証

申込番号	申請日	送り先	試験・認証	グループ名	連絡担当者	その他情報
T2240020	2022-04-25	横浜事業所	S-JET認証	グループA	山田 太郎	その他情報を見る
T2240018	2022-04-15	カスタマーサービス	太陽電池モジュールの認証	グループB	佐藤 一郎 1	その他情報を見る
T2240008	2022-04-04	カスタマーサービス	依頼試験	グループA	佐藤 一郎 佐藤 次郎	その他情報を見る
T2240005	2022-04-01	電力技術試験所	太陽電池 (PV試験)	グループA	佐藤 一郎	その他情報を見る
T2240003	2022-04-01	カスタマーサービス	S-JET認証	グループA	佐藤 一郎	その他情報を見る

過去のお申し込みをすべて見る

Copyright © JAPAN ELECTRICAL SAFETY ENVIRONMENT TECHNOLOGY LABORATORIES All Rights Reserved.

T2240020 2022-04-25 横浜事業所 S-JET認証 グループA 山田 太郎

アップロードファイル

-pdf

備考

テスト

閉じる

ホーム画面にて、本 ID を利用してお申し込みいただいた全ての認証が一覧で確認出来ます。

「その他情報を見る」ボタンを押すと、送信した情報（アップロードファイルは、ファイル名のみ）が閲覧できます。

※送信したファイルは、ファイル名のみ確認ができ、ファイルの内容は確認出来ません。

（4）ログアウト

一般財団法人電気安全環境研究所
電子申請システム

JET 太郎
ID: JETDNVX1002 権限: 連絡担当者
情報変更

申請書式ダウンロード

HOME
パスワード変更
ログアウト

経営企画部 切替

認証・検査お申し込み ▼
ご記入いただいた申込書式は
こちらからアップロードしてください。
複数の書類を一括でアップできます。

連絡担当者
情報変更 ▼

お申し込み済みの認証

No.	申請日	認証・検査名	グループ名	連絡担当者	詳細をみる
まだお申し込み済みの認証がありません。					

Copyright© JAPAN ELECTRICAL SAFETY&ENVIRONMENT TECHNOLOGY LABORATORIES.All Rights Reserved.

画面左メニューより「ログアウト」を選択すると、ログアウトします。

5. ユーザー管理機能

5.1 申込責任者の場合

（1）グループについて

本システムでは、1つのIDで複数のグループを作成することができます。

グループごとに部署名・役職名・住所等の情報を設定することができますので、申込責任者が複数部署を兼任されている場合、便利にお使い頂けます。

グループのイメージは以下を参照ください。

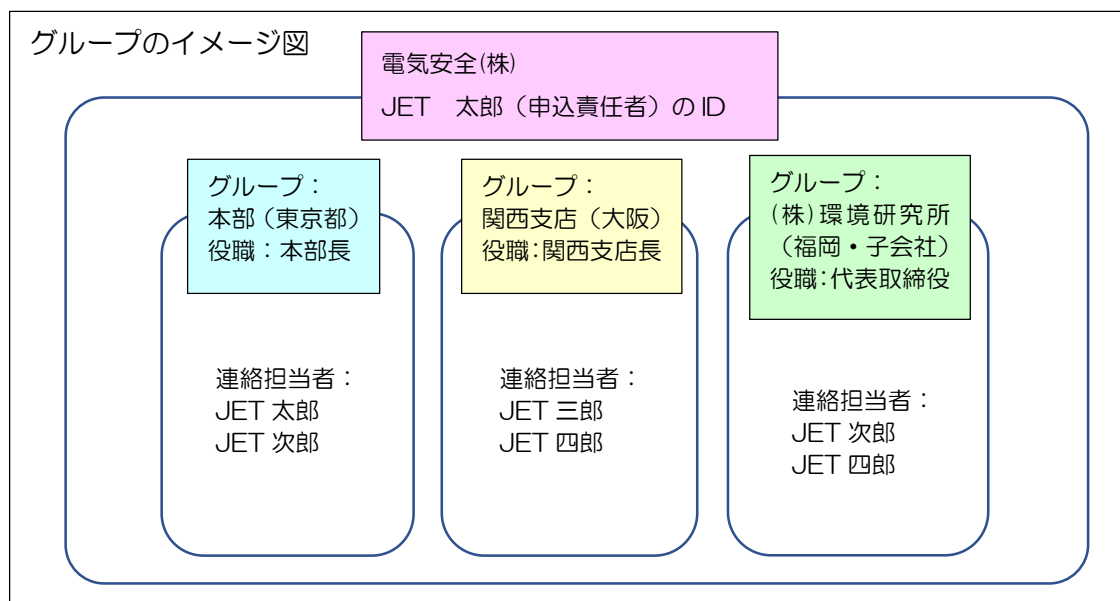

例:

グループ名「本部」では、申込責任者を「電気安全(株)本部長 JET 太郎」として登録。

グループ名「関西支店」では、申込責任者を「電気安全(株)関西支店長 JET 太郎」として登録。

グループ名「(株)環境研究所」では、申込責任者を「(株)環境研究所 代表取締役 JET 太郎」として登録。

「本部」グループより申込をすると…

申込時に自動作成される「共通申込書」に、登録責任者として「電気安全(株)本部長 JET 太郎 (住所: 東京)」がセットされる。連絡担当者はJET 太郎・JET 次郎から選択可能。

「(株)環境研究所」グループより申込をすると…

申込時に自動作成される「共通申込書」に、登録責任者として、「(株)環境研究所 代表取締役 JET 太郎 (住所: 福岡)」がセットされる。連絡担当者はJET 次郎・JET 四郎より選択可能。

（2）グループの作成

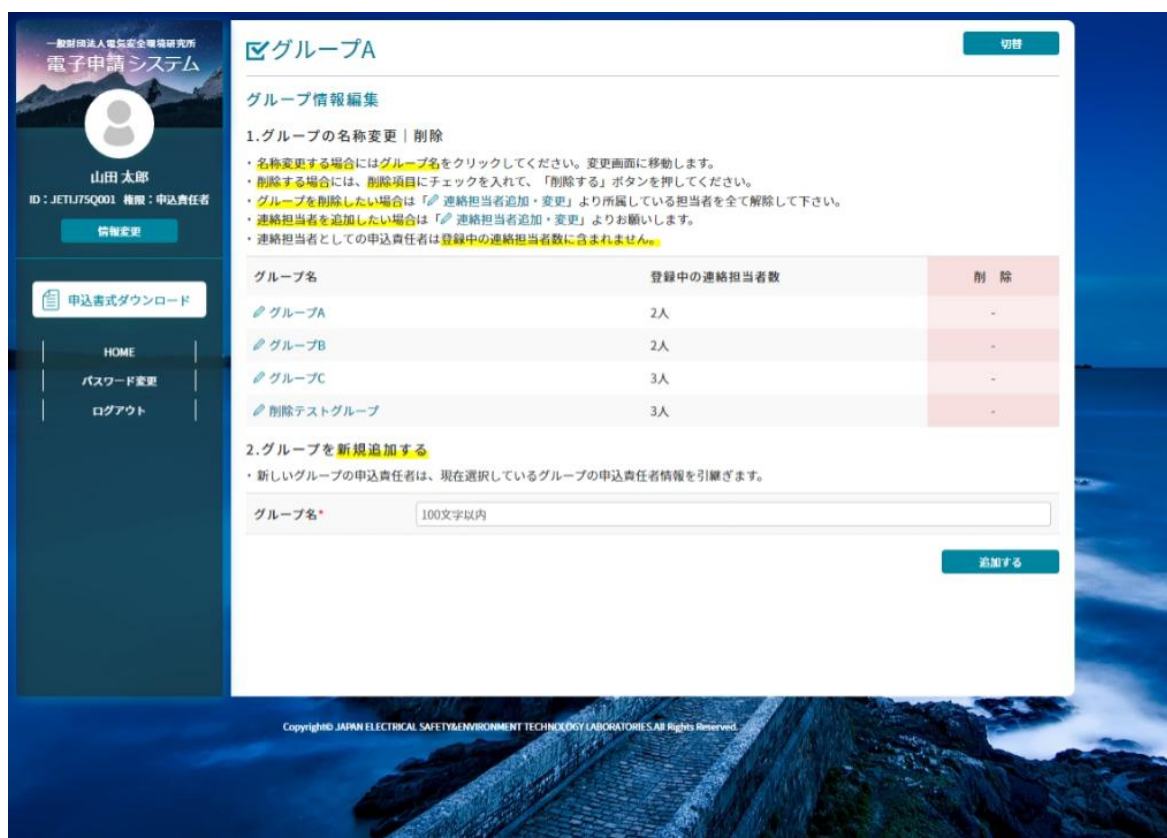
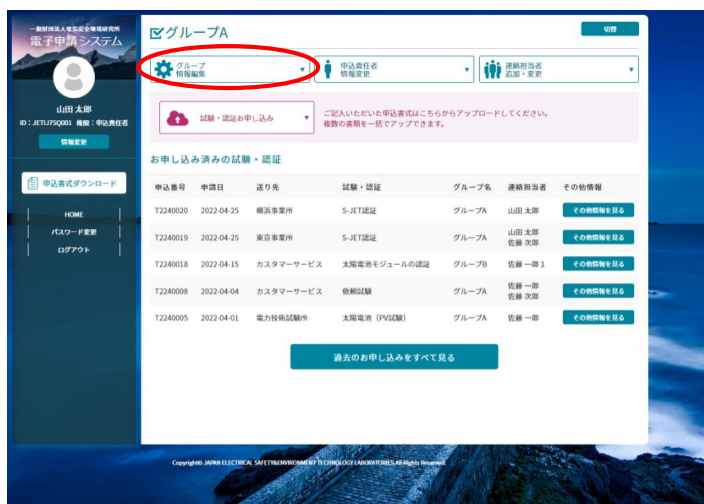

- 「グループ情報編集」ボタンを押すと、グループ情報編集画面に切り替わります。グループの名称を変更する場合は、グループ名を押すと編集画面に移動します。グループ名の初期値は「グループ1」ですが、部署名等に変更頂くと便利です。
- 新しくグループを作成したい場合は、「グループを新規追加する」より、「グループ名」に入力し、「追加」を押してください。各グループに連絡担当者の所属を追加したい場合は、別ページの「連絡担当者追加・変更」よりお願いいたします。

(3) 連絡担当者の追加・変更およびグループへの所属

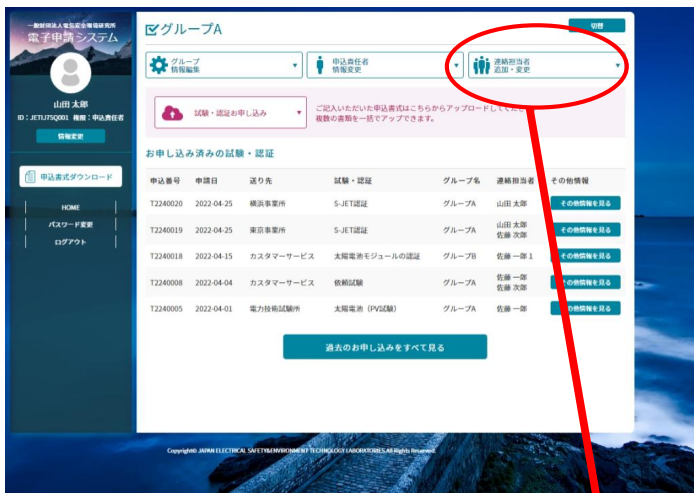

一般財団法人電気安全環境研究所
電子申請システム

山田 太郎
ID: JETIJ75Q001 権限: 申込責任者

情報変更

申込書式ダウンロード

HOME
パスワード変更
ログアウト

切替

連絡担当者追加・変更

1. 追加・編集

このグループに所属している連絡担当者

- ・連絡担当者の登録内容を編集する場合には「編集する」ボタンをクリックしてください。編集画面に移動します。
- ・解除するには、解除項目にチェックを入れて、「解除する」ボタンを押してください。
- ・連絡担当者は他に所属グループがない場合は解除できません。
- ・連絡担当者はこのグループで担当しているお申し込みがある場合、全て完了するまで解除できません。

ID	名前	メールアドレス	編集	解除
JETIJ75Q002	佐藤 一郎 1	kikaku@jet.or.jp	編集する	<input type="checkbox"/>
JETIJ75Q003	佐藤 次郎	kikaku@jet.or.jp	編集する	<input type="checkbox"/>
				解除する

このグループに所属していない連絡担当者

- ・追加する場合には、追加ボタンを押してください。

ID	名前	メールアドレス	追加
JETIJ75Q004	佐藤 三郎	kikaku@jet.or.jp	追加する
JETIJ75Q005	削除 四郎	kikaku@jet.or.jp	追加する
JETIJ75Q006	追加 五郎	kikaku@jet.or.jp	追加する
JETIJ75Q008	やまだ たろう	kikaku@jet.or.jp	追加する

2. 新しい連絡担当者の登録

- ・新しい連絡担当者を登録する場合はこちらのボタンを押してください。

連絡担当者の新規登録

3. 連絡担当者の削除

- ・連絡担当者を削除する場合はこちらのボタンを押してください。

連絡担当者の削除

Copyright© JAWN ELECTRICAL SAFETY/ENVIRONMENT TECHNOLOGY LABORATORIES. All Rights Reserved.

「連絡担当者追加・変更」ボタンを押すと、本 ID にて登録した連絡担当者の編集画面に切り替わります。

1. 追加・編集

現在表示されているグループ（画面左上）に所属している連絡担当者が表示されます。

「編集する」ボタンを押すと、登録内容が編集できます。

表示されているグループへの所属を解除する場合は、該当者にチェックを入れて、「解除する」ボタンを押してください。

※連絡担当者は、少なくとも 1 グループに所属する必要があり、現在選択されているグループ以外への所属がない場合には、解除できません。

また、現在表示されているグループに連絡担当者を追加したい場合は、「このグループに所属していない連絡担当者」の一覧から選択し「追加する」を押してください。該当する連絡担当者の部署・住所等が確認出来るページに遷移しますので、内容をご確認のうえ「追加する」ボタンを押して下さい。

2. 新しい連絡担当者の登録

新たに連絡担当者を追加したい場合は、「連絡担当者の新規登録」より登録をお願いします。新規登録の場合には、登録された連絡担当者は現在選択されているグループ（画面左上に表示されているグループ）に自動で追加されます。

3. 連絡担当者の削除

連絡担当者を削除する場合は「連絡担当者の削除」ボタンを押して、該当者を選択して下さい。

（4）申込責任者情報変更

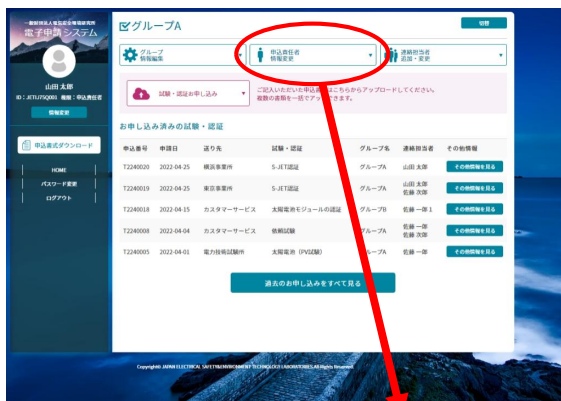

一般財団法人電気安全環境研究所
電子申請システム

山田 太郎
ID: JETU75Q001 権限: 申込責任者

情報変更

申込書式ダウンロード

HOME
パスワード変更
ログアウト

グループA

申込責任者情報変更

氏名 山田 太郎
メールアドレス tanaka_e@jet.or.jp

グループ別情報
ご登録情報を変更後、「変更する」ボタンを押してください。「*」項目は必須です。

会社名* 株式会社 山田商事

会社名(フリガナ)* カブシキガイシャヤマダショウジ

部署名 第一営業部

郵便番号* 000 - 0000 半角数字
都道府県* 東京都
住所* 市区郡町番地* 渋谷区代々木5-14-12
その他(ビル名) 200文字以内

法人番号 半角数字13桁 ※法人番号とは

役職名* 課長

電話番号1 03 - 0000 - 0000 半角数字
電話番号2 5桁以内 - 4桁以内 - 4桁以内 半角数字
FAX番号 5桁以内 - 4桁以内 - 4桁以内 半角数字

変更する

Copyright© JAPAN ELECTRICAL SAFETY&ENVIRONMENT TECHNOLOGY LABORATORIES.All Rights Reserved.

各グループに設定される、申込責任者の情報が変更できます。
現在左上に表示されているグループに属する申込責任者の情報が変更されます。

※全グループ共通情報（現在ログインしている申込責任者または連絡担当者の氏名・メールアドレス）はこの画面からは修正できません。左メニューの、氏名・ID・情報の下にある「情報変更」より修正が可能です。

(5) パスワード変更

一般財団法人電気安全環境研究所
電子申請システム

山田 太郎
ID: JETU75Q001 権限: 申込責任者
情報変更

申込書式ダウンロード

HOME
パスワード変更
ログアウト

グループA

パスワード変更

・パスワードを変更する場合、すべての項目*を入力し「変更する」ボタンを押してください。

現在のパスワード* 現在のパスワードを入力してください

新しいパスワード* 半角8文字以上
新しいパスワードは英字と数字をどちらも含む8文字以上の半角英数字記号で入力してください。
使用可能な記号は次の通りです。{}!@#\$%^&*~:;><[]=-_[]

新しいパスワード(確認)* 確認のためもう一度入力してください

変更する

Copyright© JAPAN ELECTRICAL SAFETY&ENVIRONMENT TECHNOLOGY LABORATORIES.All Rights Reserved.

左メニューの「パスワード変更」より、パスワードを変更する事が出来ます。

5. 2 連絡担当者の場合

（1）連絡担当者情報変更

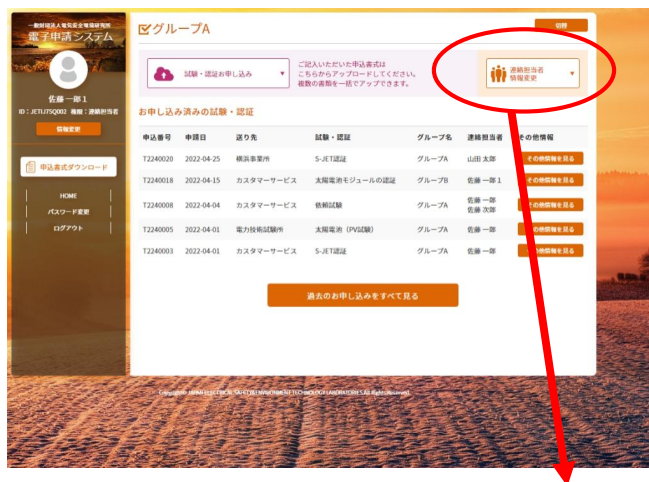

全グループ共通情報

氏名	佐藤 一郎 1
メールアドレス	kikaku@jet.or.jp

グループ別情報

会社名*	株式会社 山田商事
会社名(フリガナ)*	カブシキガイシャヤマダショウジ
部署名	第一営業部
郵便番号*	000 - 0000 半角数字
都道府県*	東京都
住所*	市区部町番地* 渋谷区代々木5-14-12
その他(ビル名)	200文字以内
法人番号	半角数字13桁 ※法人番号とは
役職名	50文字以内
電話番号1*	03 - 0000 - 0000 半角数字
電話番号2	5桁以内 - 4桁以内 - 4桁以内 半角数字
FAX番号	5桁以内 - 4桁以内 - 4桁以内 半角数字

変更する

「連絡担当者情報変更」ボタンより、ログインした連絡担当者ご自身の登録内容が変更できます。所属しているグループを変更することや、申込責任者情報の変更は出来ません。

※全グループ共通情報（現在ログインしている申込責任者または連絡担当者の氏名・メールアドレス）はこの画面からは修正できません。左メニューの、氏名・ID・情報の下にある「情報変更」より修正が可能です。

(2) パスワード変更

一般財団法人電気安全環境研究所
電子申請システム

グループA

パスワード変更

• パスワードを変更する場合、すべての項目*を入力し「変更する」ボタンを押してください。

現在のパスワード* 現在のパスワードを入力してください

新しいパスワード* 半角8文字以上
新しいパスワードは英字と数字をどちらも含む8文字以上の半角英数字記号で入力してください。
使用可能な記号は次の通りです。()!@#\$%^&*~:;<=>[]_=-|

新しいパスワード(確認)* 確認のためもう一度入力してください

変更する

HOME
パスワード変更
ログアウト

Copyright © JAPAN ELECTRICAL SAFETY&ENVIRONMENT TECHNOLOGY LABORATORIES All Rights Reserved.

左メニューの「パスワード変更」より、パスワードを変更する事が出来ます。

6 お問い合わせ先

ご不明な点がございましたら、以下までお問い合わせ下さい。

一般財団法人 電気安全環境研究所 ビジネス推進部 カスタマーサービス
e-mail: cs@jet.or.jp Tel:03-3466-9203
<https://www.jet.or.jp>

以 上